NOTAS E INFORMAÇÕES

Choque de realidade no PAC

Na falta de megaprojetos, Lula usa como palanque inauguração de escolas e postos de saúde

Com R$ 7,6 bilhões congelados neste ano, o Programa de Aceleração do Crescimento (PAC) foi o mais afetado pela contenção de R$ 31,3 bilhões nos gastos não obrigatórios anunciada pelo governo há alguns dias – correção cujo objetivo é tentar amenizar um Orçamento irreal, que prevê despesas totais de R$ 2,2 trilhões. Com isso, a vitrine que Lula da Silva pretendia expor até as eleições de 2026, já desprovida dos megaprojetos – mais ao gosto do petista, que embalaram eleições passadas enquanto esvaziavam os cofres públicos –, fica ainda mais desabastecida.

Depois da série de denúncias em gestões lulopetistas envolvendo superfaturamento de projetos, irregularidades em licitações e manobras fiscais, ficou mais complicado concretizar as obras monumentais que Lula gostaria de usar como palco de comícios. Desde o início do terceiro mandato, algumas intenções nesse sentido têm sido frequentemente citadas pelo petista, como a reativação de estaleiros com a construção de navios para a Petrobras, em nome da retomada da indústria naval, uma das principais taras do lulopetismo.

Em agosto de 2023, quando foi anunciado o "Novo PAC", terceira versão do velho programa, obras antigas de infraestrutura que não saíram do papel, ou que ficaram inacabadas, como ferrovias, rodovias e hidrovias, estavam lá mais uma vez. Todas para serem tocadas ao mesmo tempo, com promessa de milhões de postos de trabalho e orçamento trilionário. Só de recursos públicos, a previsão inicial de R$ 240 bilhões aumentou para R$ 371 bilhões em quatro anos. Juntando recursos privados, o total chegaria a R$ 1,3 trilhão, e havia um "pós-2026" de mais meio bilhão, num total de R$ 1,8 trilhão – cifra que ainda consta do site do Novo PAC, da Casa Civil.

Com as grandes obras cada vez mais distantes do alcance e a fiscalização redobrada de órgãos de controle, como o Tribunal de Contas da União (TCU), a gestão Lula da Silva abraça agora a estratégia do "Novo PAC Seleções", uma espécie de versão pulverizada do programa, com obras menos complexas e de menor custo, em parceria com prefeituras e administrações estaduais.

Inaugurações de centros esportivos, postos de saúde, projetos de mobilidade, e entrega de ambulâncias são os eventos a que Lula da Silva vem comparecendo nos últimos meses, na readequação de sua agenda política. O choque de realidade orçamentária do governo, necessário para conter o déficit fiscal de 2025 a 0,25% do PIB, atingiu com maior rigor os Ministérios das Cidades (redução de R$ 4,29 bilhões), Defesa (R$ 2,59 bilhões), Saúde (R$ 2,36 bilhões) e Desenvolvimento Social (R$ 2,12 bilhões), que estão avaliando onde cortar.

Além do PAC, coube às emendas parlamentares o congelamento robusto e R$ 7,1 bilhões, o que significa que o governo terá também uma margem menor de recursos para buscar o apoio do Congresso, já que a negociação política em Brasília tem se baseado nesse expediente. Ou seja, Lula terá de se contentar em inaugurar escolas, mas talvez nem para isso sobre dinheiro. ●

Comércio Efeito do embargo

Exportação de carne de frango cai 12,9% em maio

A exportação brasileira de carne de frango (incluindo todos os produtos, entre in natura e processados) alcançou 393,4 mil toneladas em maio, o que representou uma queda de 12,9% em comparação com igual mês de 2024. O levantamento é da Associação Brasileira de Proteína Animal (ABPA), e já considera os efeitos do embargo anunciado por alguns países após o registro de caso de gripe aviária em granja no Rio Grande do Sul.

A receita obtida no período foi de US$ 741,1 milhões, resultado 9,5% menor em relação ao mesmo mês do ano passado, de US$ 818,7 milhões.

Entre os mercados que influenciaram os dados, estão a China, com importações de 35,8 mil toneladas (queda de 28%), África do Sul (-20,5%) e México (-18,8%). Já as vendas para a União Europeia cresceram 46,2%. ●

G6 Securitizadora S.A.
CNPJ nº 61.158.335/0001-27 - NIRE 353.006.657-24
Ata da Assembleia Geral de Constituição

Data, Hora e Local: 30/04/2025, 16h, na sede social da companhia, com a presença de Acionistas, Representando 100% do Capital Social votante.1) Leitura e aprovação do Estatuto Social da **G6 Securitizadora S.A.** 2) Boletins de Subscrição das Ações: **Álvaro Luís Diogo Biazon, Antônio Sérgio Borges, Gabriel Ribeiro Zamai, Guilherme da Silva Viana, Odair Pereira da Silva,** e **Simone Danianski Frosio Borges**. 3) Ações subscritas: 10.000 ações ordinárias nominativas com direito a voto, com valor nominal de R$ 1,00 cada uma. Percentual de integralização das Ações: 10% Distribuição por subscritor: - ÁLVARO LUÍS DIOGO BIAZON - 20% de ações; - ANTÔNIO SÉRGIO BORGES - 20% de ações; - GABRIEL RIBEIRO ZAMAI - 10% de ações; - GUILHERME DA SILVA VIANA - 10% de ações; - ODAIR PEREIRA DA SILVA - 20% de ações; - SIMONE DANIANSKI FROSIO BORGES - 20% de ações. 4) Eleição do Membro da Diretoria: GABRIEL RIBEIRO ZAMAI como DIRETOR-PRESIDENTE, com mandato de até 03 anos. 4 (i.2) o membro da Diretoria ora eleito aceitou o cargo para o qual foi nomeado, afirmando expressamente, sob as penas da lei, que não está impedido. 6) Aprovação do endereço da sede social da Companhia - Rua Frei Manuel da Ressurreição, nº 1488, sala 53, Bairro Jardim Brasil, no Município de Campinas, no Estado de São Paulo, CEP 13.073-027. 7) Foi declarado que o capital social de R$ 10.000,00, encontra-se integralmente subscrito, o valor de R$ 1.000,00 foi integralizado neste ato, e o valor remanescente a integralizar em 12 meses em moeda corrente nacional. **Encerramento:** Deliberados todos os itens contidos na Ordem do Dia e nada mais havendo a tratar, o Sr. Presidente da Mesa, declarou constituída a Companhia. **JUCESP/NIRE** nº 35.300.665.724 em 04/06/2025. Aloizio E. Soares Junior - Secretário Geral em Exercício.

São Paulo, 06 de Junho de 2025

Ilmos. Adquirentes do Unique-Mais Residencial Clube"
Rua Londrina, nº 184 – Bairro Votupoca – Barueri – SP

EDITAL DE CONVOCAÇÃO PARA ASSEMBLEIA GERAL DE INSTALAÇÃO

Os adquirentes de unidades autônomas do Condomínio Unique estão convocados para a Assembleia Geral de Instalação (AGI), conforme dispõe o Código Civil Brasileiro.
Data: 17/06/2025
Local: 1º subsolo Garagem do empreendimento (entrada pelo portão pedestres)
Horário: 20h (1a convocação, com quórum legal) ou 20h e 30min (2ª e última convocação, com qualquer número de presentes)
Ordem do Dia:
1. Informações importantes da UNIQUE RESIDENCIAL CLUBE SPE LTDA
2. Deliberação e aprovação da instalação do condomínio;
3. Eleição do Síndico;
4. Eleição do Conselho Consultivo;
5. Aprovação da taxa de condomínio;
A presença de todos é fundamental para a tomada de decisões que atingem a todos, inclusive os ausentes. Procuradores devem apresentar mandato com firma reconhecida (artigo 654 do Novo Código Civil).
Obs.: Serão disponibilizadas vagas limitadas para estacionamento de veículos nas dependências do próprio condomínio.

UNIQUE RESIDENCIAL CLUBE SPE LTDA

CÂMARA MUNICIPAL DE
MOGI DAS CRUZES

AVISO DO EDITAL Nº 6/2025
PROCESSO LICITATÓRIO Nº 6/2025 - PREGÃO ELETRÔNICO Nº 6/2025
INTERESSADA: CÂMARA MUNICIPAL DE MOGI DAS CRUZES
MODALIDADE: PREGÃO ELETRÔNICO. TIPO DE LICITAÇÃO: MENOR PREÇO UNITÁRIO
LEGISLAÇÃO: LEI 14.133/2021
LEIS COMPLEMENTARES 123/2006 E 147/2014

Objeto: Registro de Preços para aquisição de açúcar e café, conforme especificações descritas no Anexo I – Termo de Referência do Edital.
• Prazo para o recebimento dos Documentos de Habilitação e Propostas: dia 24/06/2025 às 09h00
• A Sessão Pública Eletrônica será realizada no dia 24/06/2025 às 09h30, no seguinte endereço eletrônico: https://bllcompras.com.

Local de retirada do Edital: O Edital do Pregão Eletrônico nº 6/2025, poderá ser retirado, gratuitamente, no prédio sede da Câmara Municipal de Mogi das Cruzes, na Secretaria Geral Administrativa - telefone (11) 4798-9551, no horário das 09h00 às 11h30 e das 13h30 às 17h00. A versão digital estará disponível no site **www.cmmc.com.br, no "Portal da Transparência", na Plataforma da BLL Compras e no PNCP.**

Mogi das Cruzes, 05 de junho de 2025.
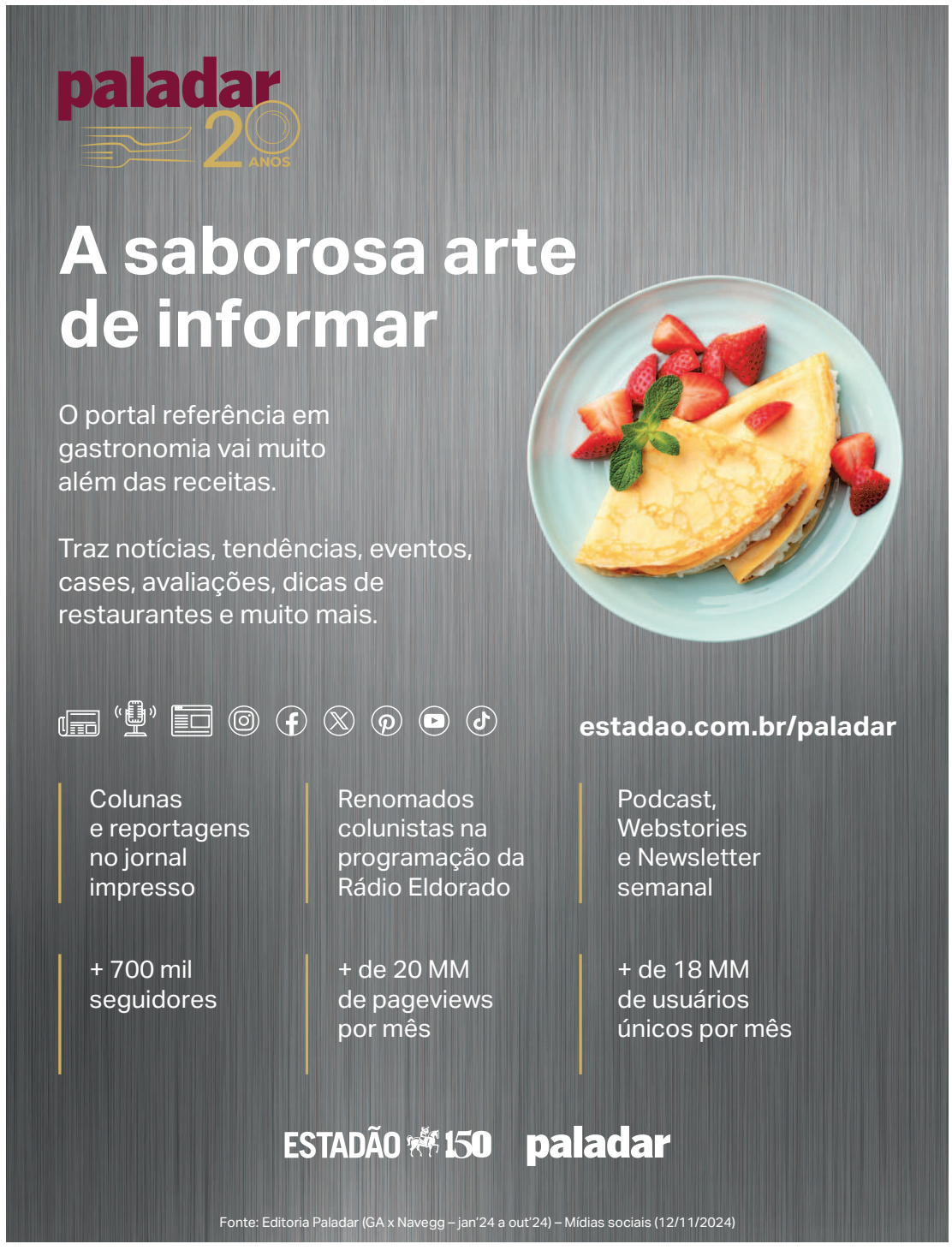
ALEX ALBERT MORAIS DE SOUZA
Pregoeiro