FOB USP

UNIVERSIDADE DE SÃO PAULO
FACULDADE DE ODONTOLOGIA DE BAURU
AVISO DE LICITAÇÃO PREGÃO ELETRÔNICO 90012/2025

Encontra-se aberto na Faculdade de Odontologia de Bauru - Alameda Dr. Octavio Pinheiro Brisolla, 9-75 - Vila Nova Cidade Universitária - Bauru/SP - CEP 17012-901, e-mail: compras@fob.usp.br. Órgão da Universidade de São Paulo - Pregão Eletrônico de nº 90012/2025 na modalidade Registro de Preços, destinado à Aquisição de Papel Higiênico. A realização da sessão será em 29/04/2025 às 9:00 horas no link https://www.gov.br/compras/pt-br.

ESTADÃO RI

CONHEÇA AS VANTAGENS DE **PUBLICAR SEUS BALANÇOS E ATOS SOCIETÁRIOS** NO ESTADÃO

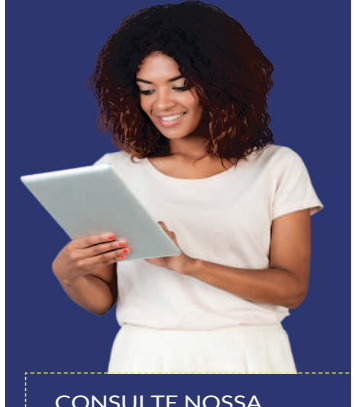

CONSULTE NOSSA EQUIPE COMERCIAL:

(11) 3856-2442

estadaori.estadao.com.br

COOFER

COOPERATIVA DE CRÉDITO MÚTUO DOS FUNCIONÁRIOS DAS EMPRESAS FERROVIÁRIAS NO ESTADO DE SÃO PAULO

CNPJ: 53.932.869/0001-30

EDITAL DE CONVOCAÇÃO
ASSEMBLEIA GERAL ORDINÁRIA E EXTRAORDINÁRIA

O Diretor Presidente da **Cooperativa de Crédito Mútuo dos Funcionários das Empresas Ferroviárias no Estado de São Paulo**, inscrita sob o CNPJ nº 53.932.869.0001/30 e NIRE 3540001567-5, no uso de suas atribuições conferidas pelo Estatuto Social, convoca os delegados, que nesta data são em número de 18 (dezoito), em condições de votar, para reunirem-se em **Assembleia Geral Ordinária e Extraordinária,** que realizar-se-á na **Rua Alice Velho Teixeira, nº 53, Pres. Altino, nesta cidade de Osasco, Estado de São Paulo**, no dia 26 de abril de 2025, obedecendo aos seguintes horários e "quorum" para sua instalação, sempre no mesmo local, cumprindo o que determina o Estatuto Social: **01) Em primeira convocação às 09:00 horas**, com presença de 2/3 (dois terços) do número total de delegados; **02) Em segunda convocação: às 10:00 horas**, com presença de metade mais um do número total de delegados; **03) Em terceira e última convocação às 11:00 horas**, com a presença mínima de 10 (dez) delegados, para deliberarem sobre a seguinte ordem do dia:

Ordinária: 1) Prestação de contas da Diretoria, relativas ao exercício de 2024, compreendendo: Relatório da Gestão, Balanço, Demonstrativo da Conta de Sobras ou Perdas e Parecer do Conselho Fiscal; **2)** Destinação das Sobras apuradas e fórmula de cálculo; **3)** Aprovação da Política de Conformidade; **4)** Aplicação do Fundo de Assistência Técnica, Educacional e Social - FATES; e **5)** Eleição dos Membros do Conselho Fiscal.

Extraordinária: 1) Reforma parcial do Estatuto Social, a saber: a) Alteração do Art. 1 inciso III; b) Alteração do caput do Art. 25; c) Alteração do Art. 40, Item II; d) Ratificação da alteração do caput do Art. 76, e do Parágrafo Único, aprovada na AGE de 27/04/2024; e) Alteração do caput do Art. 93; f) Inclusão dos Arts. 94, 95, 96, 97 e 98 e renumeração dos demais artigos. **2)** Outros assuntos de interesse social (sem deliberação).

Osasco, 15 de abril de 2025
WALDIR LARANJEIRA
Diretor Presidente

cpfl soluções

CPFL Serviços, Equipamentos, Indústria e Comércio S.A.

Companhia Fechada - CNPJ/ME nº 58.635.517/0001-37 - NIRE nº 35.300.325.664

Ata da Assembleia Geral Extraordinária 01/2025 Realizada em 28 de Março de 2025

1. Dia, Hora e Local: Aos 28 dias do mês de março de 2025, às 09:00, na sede social da **CPFL Serviços, Equipamentos, Indústria e Comércio S.A.** ("CPFL Serviços" ou "Companhia"), localizada na Avenida dos Braghetta, nº 364, Bairro Distrito Industrial, na cidade de São José do Rio Pardo, no Estado de São Paulo, CEP 13720-000. **2. Convocação:** Dispensada a convocação, nos termos do art. 124, parágrafo 4º, da Lei nº 6.404/76, em vista da presença da acionista CPFL Energia S.A. ("CPFL Energia"), representando a totalidade do capital social. **3. Presença:** A acionista CPFL Energia compareceu à Assembleia Geral, representando a totalidade do capital social da Companhia, conforme se verifica no "Livro de Presença de Acionistas". **4. Mesa**: Presidente da Mesa, Sr. Caius Vinícius Sampaio Malagoli, e Secretária, Sra. Tarlane Costa Brito. **5. Leitura de Documentos, Recebimento de Votos e Lavratura da Ata:** (1) Dispensada a leitura dos documentos relacionados às matérias a serem deliberadas nesta Assembleia Geral, uma vez que são do inteiro conhecimento das acionistas; e (2) Autorizada a lavratura da presente ata na forma de sumário e a sua publicação com omissão da assinatura das acionistas, nos termos do art. 130, §§ 1º e 2º, da Lei nº 6.404/76. **6. Deliberação:** Após a análise e discussão da matéria constante da Ordem do Dia, a Acionista resolveu: **(1) Deliberar** a favor da declaração de Juros sobre Capital Próprio ("JCP"), com efeitos na data-base de 31 de março de 2025, a serem imputados aos dividendos mínimos obrigatórios do exercício social de 2025, no valor total de até R$ 8.000.000,00. Os pagamentos serão efetuados em datas a serem definidas pelos Diretores Executivos, de acordo com a disponibilidade de caixa da Companhia. **7. Encerramento:** Nada mais havendo a tratar, o Sr. Presidente da Mesa suspendeu os trabalhos pelo tempo necessário à lavratura desta ata. Reaberta a sessão, a ata foi lida e aprovada pelos presentes, que a subscrevem. Para efeitos legais, a versão em português deverá prevalecer. A presente Ata é cópia da Ata lavrada em livro próprio de atas de Assembleia Geral, sendo autorizada a publicação e o registro desta ata na forma de extrato, com omissão de assinaturas dos Acionistas e supressão de informações estratégicas e/ou confidenciais. São José do Rio Pardo, 28 de março de 2025. **Caius Vinicius Sampaio Malagoli -** Presidente da Mesa; **Tarlane Costa Brito -** Secretária. **JUCESP** nº 129.143/25-0 em 08/04/2025. Aloizio E. Soares Junior - Secretário Geral em Exercício.

ROMI S.A.

CNPJ - 56.720.428/0014-88/NIRE - 35.300.036.751 - Companhia Aberta

Ata Resumida de Reunião do Conselho de Administração

1. Data, hora e local: 11 de março de 2025 - 09h00, na sede de Romi S.A. ("Companhia"). **2. Deliberação: Aprovaram,** ad referendum da Assembleia Geral Ordinária que deliberará sobre os resultados de 2025, a distribuição de juros sobre o capital próprio ("JCP"), a serem imputados aos dividendos obrigatórios do exercício de 2025, no montante bruto de R$ 16.770.734,46 (R$ 0,18 por ação). **5. Encerramento:** Esta ata foi lida, aprovada e assinada por todos os membros do Conselho de Administração e pelo secretário. **Aviso:** A presente Ata é apresentada na forma resumida. A íntegra está disponível nos endereços eletrônicos da CVM (www.cvm.gov.br) e B3 (www.b3.com.br), além do endereço eletrônico do Jornal Estado de São Paulo ("Estadão") (https://www.estadao.com.br/). Santa Bárbara d'Oeste, 11 de março de 2025. Maria Carolina Giubbina Aguiar - Secretária. **JUCESP** nº 114.042/25-1 em 28/03/2025. Aloizio E. Soares Junior - Secretário Geral em Exercício.

Eco Securitizadora de Direitos Creditórios do Agronegócio S.A.

CNPJ/MF sob o nº 10.753.164/0001-43 - Registro CVM nº 310

Edital de Primeira Convocação para Assembleia Geral de Titulares de Certificados de Recebíveis do Agronegócio da 145ª (Centésima Quadragésima Quinta) Série da 1ª (Primeira) Emissão de Certificados de Recebíveis do Agronegócio da Eco Securitizadora de Direitos Creditórios do Agronegócio S.A.

Ficam convocados os titulares de certificados de recebíveis do agronegócio da 145ª (centésima quadragésima quinta) Série única da 1ª (primeira) Emissão da Eco Securitizadora de Direitos Creditórios do Agronegócio S.A. ("Titulares de CRA", "CRA" e "Emissora", respectivamente), nos termos da Cláusula 8.4 do *"Termo de Securitização de Direitos Creditórios do Agronegócio Integrantes da 145ª Série da 1ª Emissão da Eco Securitizadora de Direitos Creditórios do Agronegócio S.A."* ("Termo de Securitização"), nos termos da Resolução CVM nº 60, de 23 de dezembro de 2021 ("Resolução CVM 60"), a reunirem-se em 1ª (primeira) convocação em Assembleia Especial de Investidores Titulares de CRA ("Assembleia"), a realizar-se no dia **05 de maio de 2025, às 10:00 horas,** exclusivamente de forma digital, inclusive para fins de voto, por meio da Plataforma eletrônica *Zoom*, administrada pela Emissora, sendo o acesso disponibilizado individualmente para os Titulares de CRA devidamente habilitados, nos termos deste edital, por meio de link que será informado pela Emissora, para deliberarem sobre a seguinte Ordem do Dia: **(i)** definição dos Agentes Fiduciário e Custodiante, que substituirão a H. Commcor Distribuidora de Títulos e Valores Mobiliários Ltda. ("Commcor"), na qualidade de atual Agente Fiduciário e Custodiante dos CRA, em razão da alteração de seu objeto social, que resultará na cessação da prestação das funções de Agente Fiduciário e Custodiante; e **(ii)** autorização e aprovação expressa para que, caso necessário, sejam celebrados e registrados, conforme o caso, quaisquer instrumentos relacionados à matéria aqui aprovada, inclusive aditivos aos documentos da oferta, para constar as deliberações aprovadas pelos Titulares de CRA e refletir as alterações necessárias. Os termos ora utilizados em letras maiúsculas e aqui não definidos terão os significados a eles atribuídos no Contrato de Cessão ou no Termo de Securitização. Informações Gerais aos Titulares de CRA: **(i)** A Assembleia instalar-se-á em primeira convocação com a presença de Titulares de CRA que representem, no mínimo, 60% (sessenta por cento) dos CRA em Circulação e, em segunda convocação, com qualquer número. Ainda, as matérias da Ordem do Dia serão deliberadas, em primeira convocação, por Titulares de CRA que representem, no mínimo, 60% (sessenta por cento) dos CRA em Circulação. **(ii)** Nos termos da Resolução CVM 60, o titular de CRA que pretender participar pelo sistema eletrônico deverá encaminhar os documentos listados no item "(iii)" abaixo preferencialmente em até 02 (dois) dias antes da realização da Assembleia. Será admitida a apresentação dos documentos referidos no parágrafo acima por meio de protocolo digital, a ser realizado por meio de plataforma eletrônica. **(iii)** Observado o disposto na Resolução CVM 60, §§1º e 2º do artigo 29, de acordo com o item "(ii)" anterior e "(iv)" posterior, os Titulares de CRA deverão encaminhar, à Emissora e ao Agente Fiduciário, para os e-mails assembleia@ecoagro.agr.br e fiduciario@commcor.com.br, cópia dos seguintes documentos: 1. quando pessoa física, documento de identidade; 2. quando pessoa jurídica, cópia de atos societários e documentos que comprovem a representação do titular de CRA; 3. se Fundos de Investimento: cópia do último regulamento consolidado do fundo e do estatuto ou contrato social do seu administrador, além da documentação societária outorgando poderes de representação; e 4. quando for representado por procurador, tão somente a procuração com poderes específicos para sua representação na Assembleia, obedecidas as condições legais. **(iv)** Após o horário de início da Assembleia, os Titulares de CRA que tiverem sua presença verificada em conformidade com os procedimentos acima detalhados, poderão proferir seu voto na plataforma eletrônica de realização da Assembleia, verbalmente ou por meio do chat que ficará salvo para fins de apuração de votos, sendo permitida a manifestação via instrução de voto a distância.

São Paulo, 15 de abril de 2025
Eco Securitizadora de Direitos Creditórios do Agronegócio S.A.

HORII PARTICIPAÇÕES S/A - C.N.P.J./MF 14.946.350/0001-50

BALANÇO PATRIMONIAL - Comparativo 2023 e 2024

ATIVO	2023	2024
CIRCULANTE		
Caixa / Bancos	962	24
Aplicações Financeiras	1.278.371	1.373.942
Adiantamento a fornecedor	**0**	**0**
Impostos a recuperar	13.155	8.557
Total Circulante	**1.292.488**	**1.382.523**
NÃO CIRCULANTE		
Contratos de Mútuo	13.225.664	12.225.664
Investimentos	198.648.364	221.310.409
Total Não Circulante	**211.874.028**	**233.536.073**
= TOTAL GERAL DO ATIVO	**213.166.516**	**234.918.596**

PASSIVO	2023	2024
CIRCULANTE		
Fornecedores	4.630	5.163
Dividendos Propostos a pagar	42.316.436	41.714.042
Impostos e contribuições	270	11.394
Outras Contas a pagar	10.179.950	10.179.950
Total Circulante	**52.501.286**	**51.910.549**
NÃO CIRCULANTE		
Créditos Pessoa Física Ligada	0	0
Total Não Circulante	**0**	**0**
PATRIMÔNIO LÍQUIDO		
Capital Social	100.000.000	100.000.000
Retenção de Lucros	51.423.014	72.276.311
Reserva Legal	9.242.215	10.731.736
Total do Patrimônio Líquido	**160.665.230**	**183.008.047**
=TOTAL GERAL DO PASSIVO	**213.166.516**	**234.918.596**

DEMONSTRAÇÃO DE MUTAÇÕES DO PATRIMÔNIO LÍQUIDO - PERÍODO: 12/2024

HISTÓRICO	CAPITAL SOCIAL	RESERVA CAPITAL	RESERVA LUCROS	LUCROS PREJ. ACUMULADOS	DISTR. ANTEC. LUCROS	TOTAL
SALDO INICIAL	100.000.000	0	60.665.229	0	0	160.665.229
AJUSTES EXERCÍCIOS ANTERIORES	0	0	0	0	0	0
AUMENTO / DIMINUIÇÃO DE CAPITAL	0	0	0	0	0	0
- com lucros e reservas	0	0	0	0	0	0
- por subscrição/dimin. realizada	0	0	0	0	0	0
REVERSÕES DE RESERVAS	0	0	0	0	0	0
- de contingências	0	0	0	0	0	0
- de lucros a realizar	0	0	0	0	0	0
LUCRO/PREJUÍZO LÍQUIDO DO EXERCÍCIO	0	0	0	29.790.423	0	29.790.423
TRANSFERÊNCIAS PARA RESERVAS	0	0	0	0	0	0
- de lucros a realizar	0	0	22.342.818	-22.342.818	0	0
DIVIDENDOS	0	0	0	-7.447.605	0	-7.447.605
SALDO EM 31/12/2024	**100.000.000**	**0**	**83.008.047**	**0**	**0**	**183.008.047**

DEMONSTRAÇÃO DO RESULTADO DOS EXERCÍCIOS - Comparativo 2023 e 2024

	2023	2024
(+)Receitas Financeiras	9.546	208.325
(-)Despesas Financeiras	-1.044	-1.364
(-)Despesas Tributárias	-966	-461
(-)Despesas Administrativas Diversas	-16.310	-16.503
(-)Outras Despesas	-53.158	-58.238
(+)Resultado Positivo Participações Societárias	29.013.478	29.895.002
(-)Resultado Negativo Participações Societárias	-40.827	-182.957
= LUCRO/PREJUIZO ANTES DO IRPJ E CSLL	**28.910.719**	**29.843.804**
Imposto de Renda	-1.508	-35.699
Contribuição Social	-905	-17.682
= LUCRO /PREJUIZO LÍQUIDO DO EXERCÍCIO	**28.908.306**	**29.790.423**

DEMONSTRAÇÃO DO FLUXO DE CAIXA - PERÍODO: 12/2024

DESCRIÇÃO	2023 SALDO ATUAL
(A) ATIVIDADES OPERACIONAIS	
Pagamentos a fornecedores em geral	**-53.312**
Fornecedores – (origem-Escrita Fiscal)	-53.312
Recebimentos de receitas financeiras	**8.164**
Juros s/aplicação – Safra	1.917
Juros s/aplicação – Bradesco	6.247
Juros s/aplicação - BTG	-
Pagamentos de Obrigações Tributárias	**-521**
Taxas Diversas a recolher	-521
Pagamentos de impostos a recuperar / compensar	**-1.712**
IR S/aplicação - Bradesco	-1.399
IR S/aplicação - Safra	-313
IR S/aplicação - BTG	-
Pagamentos de despesas financeiras	**-1.045**
Despesas bancárias	-953
IOF	-91
Pagamentos/Recebimentos diversos (não incl. invest./financ.)	**-16.260**
Publicações Diário Oficial	-9.296
Horii Comércio e Empreendimentos Ltda	-
Adv Publicações Oficiais Ltda Me	-
S/A O Estado de São Paulo	-4.719
Contamec Contabilidade Empresarial	-1.800
Taxa de Fiscalização/Instalação a Pagar	-445
Pagamentos de Imposto de Renda e Contribuição Social	**-2.839**
Contribuição Social a recolher	-2.839
IRPJ a recolher	-
Fluxo de Caixa de Atividade Operacionais.....:	**-67.525**
(B) ATIVIDADES DE INVESTIMENTOS	
Valor da venda de investimentos	**5.450.000**
Quotas Empresa de Mineração Horii Ltda	1.750.000
Quotas Horii Agro	2.450.000
Quotas FH1 Participações	1.250.000
Valor Aquisições de investimentos	
Fluxo de Caixa de Atividade Investimentos.....:	**5.450.000**
(C) ATIVIDADES DE FINANCIAMENTO	
Dividendos Pagos / Lucros Distribuídos	**-6.125.000**
Dividendos Propostos a Pagar	-6.125.000
Fluxo de Caixa de Atividade Financiamento	**-6.125.000**
Aumento Líquido no Caixa(A+B+C)	**-742.525**
(D) Caixa e equivalentes no Início do Período	**2.021.858**
Banco Bradesco	1
Banco Safra S.A	832
Safra Renda Fixa	203.011
Invest Facil Bradesco	1.810.644
Safra CAP MKT FI	7.368
(E) Caixa e equivalentes no Final do Período	**1.279.333**
Banco Bradesco	1
Banco Safra SA	961
Safra Renda Fixa	51.126
Invest Facil Bradesco	1.219.054
Safra CAP MKT FI	8.190
Fundo de Investimento BTG Pactual	-
AUMENTO LÍQUIDO DO CAIXA (E - D)	**-742.524**

DESCRIÇÃO	2024
(A) ATIVIDADES OPERACIONAIS	
Pagamentos a fornecedores em geral	**-57.157**
Fornecedores – (origem-Escrita Fiscal)	-57.157
Recebimentos de receitas financeiras	**207.272**
Juros s/aplicação – Safra	65.094
Juros s/aplicação – Bradesco	3.306
Juros s/aplicação - BTG	138.872
Pagamentos de Obrigações Tributárias	**-**
Taxas Diversas a recolher	-
Pagamentos de impostos a recuperar / compensar	**-37.154**
IR S/aplicação - Bradesco	-819
IR S/aplicação - Safra	-11.908
IR S/aplicação - BTG	-24.427
Pagamentos de despesas financeiras	**-1.364**
Despesas bancárias	-1.079
IOF	-285
Pagamentos/Recebimentos diversos(não inc.invest./Financ)	**983.037**
Publicações Diário Oficial	0
Horii Comércio e Empreendimentos Ltda	1.000.000
Adv Publicações Oficiais Ltda Me	-10.823
S/A O Estado de São Paulo	-5.680
Contamec Contabilidade Empresarial	-
Taxa de Fiscalização/Instalação a Pagar	-460
Pagamentos de Imposto de Renda e Contribuição Social	**0**
Contribuição Social a recolher	-
IRPJ a recolher	-
Fluxo de Caixa de Atividade Operacional	**1.094.634**
(B) ATIVIDADES DE INVESTIMENTOS	
Valor da venda de investimentos	**7.050.000**
Quotas Empresa de Mineração Horii Ltda	2.000.000
Quotas Horii Agro	5.000.000
Quotas FH1 Participações	50.000
Valor Aquisições de investimentos	
Fluxo de Caixa de Atividades Investimentos	**7.050.000**
(C) ATIVIDADES DE FINANCIAMENTO	
Dividendos pagos / Lucros Distribuídos	**-8.050.000**
Dividendos Propostos a Pagar	-8.050.000
Fluxo de Caixa de Atividade Financiamento	**-8.050.000**
Aumento Líquido no Caixa(A+B+C)	**94.634**
(D) Caixa e equivalentes no Ínicio do Período	**1.279.333**
Banco Bradesco	1
Banco Safra S.A	961
Safra Renda Fixa	51.126
Invest Facil Bradesco	1.219.054
Safra CAP MKT FI	8.190
E) Caixa e equivalentes no Final do Período	**1.373.966**
Banco Bradesco	1
Banco Safra SA	24
Safra Renda Fixa	700
Invest Facil Bradesco	3.069
Safra CAP MKT FI	255.717
Fundo de Investimento BTG Pactual	1.114.455
AUMENTO LÍQUIDO DO CAIXA (E - D)	**94.634**

NOTAS EXPLICATIVAS ÀS DEMONSTRAÇÕES CONTÁBEIS EM 31 DE DEZEMBRO DE 2024

1) A SOCIEDADE HORII PARTICIPAÇÕES S/A COM SEDE NA RODOVIA ENGENHEIRO CANDIDO DO REGO CHAVES, 4500, SP 39, KM 50, JUNDIAPEBA NO MUNICIPIO DE MOGI DAS CRUZES, ESTADO DE SÃO PAULO, CEP 08751-001, É UMA SOCIEDADE ANÔNIMA CONSTITUÍDA CONFORME REGISTRO NA JUCESP SOB O Nº 3530041721-6 EM 14 DE DEZEMBRO DE 2011.

2) A SOCIEDADE ANÔNIMA REGIDA POR ESTATUTO E PELA LEGISLAÇÃO APLICÁVEL, TEM COMO OBJETIVO A PARTICIPAÇÃO EM OUTRAS SOCIEDADES EMPRESARIAIS COMO SÓCIA OU ACIONISTA.

3) O CAPITAL SOCIAL DA COMPANHIA EM 31 DE DEZEMBRO DE 2024 É DE R$ 100.000.000,00 A SABER:

4) O CAPITAL SOCIAL DA COMPANHIA SE MANTEVE EM 100.000.000,00 E 100.000.000 AÇÕES ASSIM DISTRIBUÍDOS:

AÇÕES ORDINÁRIAS	85.381.000
AÇÕES PREFERENCIAIS	14.619.000

5) O CAPITAL SOCIAL É DE R$ 100.000.000,00 DIVIDIDOS EM 100.000.000 AÇÕES A R$ 1,00 TOTALMENTE INTEGRALIZADO, APRESENTANDO A SEGUINTE COMPOSIÇÃO:

ACIONISTAS	AÇÕES	VALOR	PERCENTUAL
HISSAO HORII	20.000.000	20.000.000	20,00%
KAZUTO HORII	20.000.000	20.000.000	20,00%
MAURO YOSHIFUMI HORII	20.000.000	20.000.000	20,00%
MIRIAM HORII	20.000.000	20.000.000	20,00%
MARLI F. HORII TICIANELLI	20.000.000	20.000.000	20,00%
TOTAL	**100.000.000**	**100.000.000**	**100,00%**

6) O PATRIMÔNIO LÍQUIDO ENCERRADO NO EXERCÍCIO DE 2024 É DE R$ R$ 183.008.047,23, ASSIM DISTRIBUIDOS:

CAPITAL SOCIAL	R$ 100.000.000,00
RESERVA LEGAL	R$ 10.731.736,48
RETENCAO DE LUCROS	R$ 72.276.310,75

7)NO EXERCICIO FORAM APURADOS DIVIDENDOS PROPOSTOS A PAGAR NO VALOR DE R$ 7.447.605,88, SENDO ASSIM, 0 SALDO FINAL DA CONTA EM 31/12/2024 É DE R$ 41.714.042,30.

8)A MAIOR PARTE DO RESULTADO DO EXERCÍCIO EM 31 DE DEZEMBRO DE 2024 ORIGINOU-SE DA EQUIVALÊNCIA PATRIMONIAL POSITIVA E NEGATIVA DAS COLIGADAS E CONTROLADAS.

9)NO EXERCÍCIO DE 2024, FOI RECEBIDO O MONTANTE DE R$ 2.000.000,00 DA EMPRESA DE MINERAÇÃO HORII LTDA, DIMINUINDO ASSIM SEU INVESTIMENTO, RECEBEU O MONTANTE DE R$ 5.000.000,00 DA HORII AGRO INDUSTRIAL DE MINÉRIOS LTDA E RECEBEU R$ 50.000,00 DA FH1 PARTICIPAÇÕES E EMPREENDIMENTOS IMOBILIÁRIOS LTDA.

10)APÓS ENCERRAMENTO DO BALANÇO O SALDO FINAL DA CONTA DE DIVIDENDOS É DE R$ 41.714.042,30.

HISSAO HORII	- R$ 1.650.000,00
MAURO YOSHIFUMI HORII	- R$ 1.600.000,00
KAZUTO HORII	- R$ 1.600.000,00
MIRIAM YOCHIKO HORII	- R$ 1.600.000,00
MARLI FUMIE HORII TICIANELLI	- R$ 1.600.000,00

11)NO ENCERRAMENTO EXISTE EMPRÉSTIMOS A RECEBER DAS COLIGADAS E CONTROLADAS HORII COMÉRCIO E EMPREENDIMENTOS LTDA, NO MONTANTE DE R$ 12.225.663,59.

12)A SA ENCERRA O EXERCÍCIO SOCIAL DE 2024, TENDO NO ATIVO UM INVESTIMENTO NAS COLIGADAS NUM MONTANTE DE R$ 221.310.409,52, A SABER:

HORII COMERCIO	R$ 14.884.215,32
EMPRESA DE MINERAÇÃO HORII	R$ 67.501.112,26
PARADISE	R$ 9.289.676,48
HORII AGRO	R$ 60.636.120,64
FH1 PARTICIPAÇÕES	R$ 68.999.284,82
	R$ 221.310.409,52

MOGI DAS CRUZES, 31 DE DEZEMBRO DE 2024

HISSAO HORII - DIRETOR PRESIDENTE - CPF 0**.***.***-*

CELUCÉIA DE SOUZA CAMPOLINO DOS SANTOS - CONTADORA - CRC 1SP135321/O-7